

(recto)

SITE PRÉHISTORIQUE CLASSÉ ***

GROTTES D'AZÉ

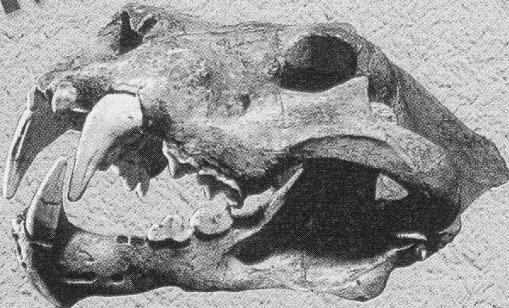

La plus longue caverne aménagée
de la Bourgogne

PALEONTOLOGIE DE CLASSE
INTERNATIONALE

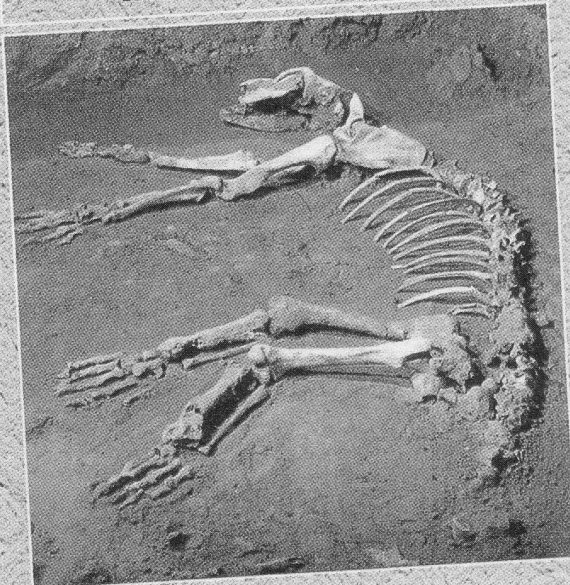

GROTTES D'AZE 71260 AZE

- Ouverture tous les jours du 1^{er} Avril au 30 Septembre de 10h à 12h et de 14h à 19h (temps de visite inclus : 1h30).
- Tous les dimanches en Octobre.

Téléphone : 03 85 33 32 23 - Fax : 03 85 33 43 15

MUSEE CAMPING - PISCINE

Téléphone : 03 85 33 36 48 - Fax : 03 85 33 43 15

BAR RESTAURANT DES GROTTES

Téléphone : 03 85 33 31 20
Téléphone hors saison : 03 85 33 41 40

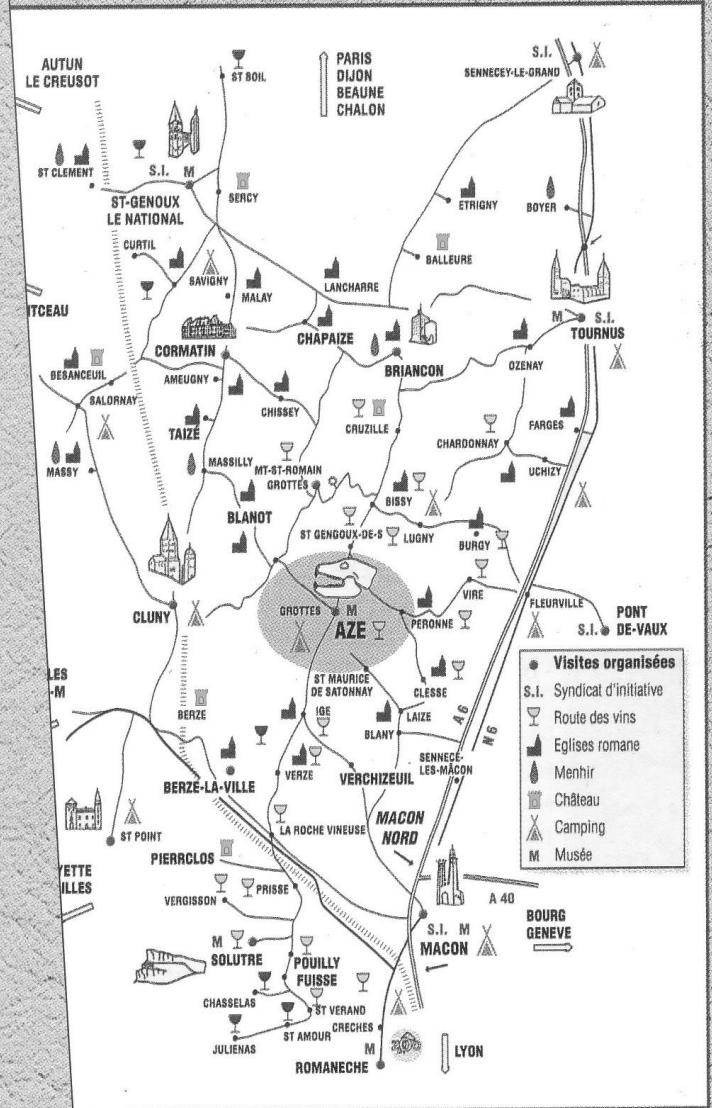

F.C. BUGUET COMPTOUR MACON

© D.R.

(verso)

GROTTES D'AZÉ

1) Quelle est la nature du document ?

.....

2) Quelle est la période historique présentée sur le site ?

.....

3) Dans quelle région se situe ce site ?

.....

4) Dans quel département ?

.....

5) Que peut-on visiter ?

.....

6) Que peut-on y voir ?

.....

7) Quels sont les deux détails qui prouvent que c'est un site très important ?

.....

.....

8) Peut-on visiter ce site :

- le 30 mars ?

- le dimanche 25 octobre ?

9) Cite trois villes dans lesquelles on peut visiter un château.

.....

10) Azé est situé au Nord ou au Sud de Paris ?

.....

11) Quelle grande direction trouve-t-on au Sud d'Azé ?

.....

GROTTES D'AZÉ (Réponses)

- 1) Quelle est la nature du document ?
Publicitaire
- 2) Quelle est la période historique présentée sur le site ?
La Préhistoire
- 3) Dans quelle région se situe ce site ?
En Bourgogne
- 4) Dans quel département ?
En Saône-et-Loire
- 5) Que peut-on visiter ?
Des grottes
- 6) Que peut-on y voir ?
Des squelettes datant de la Préhistoire
- 7) Quels sont les deux détails qui prouvent que c'est un site très important ?
 - a. Classé *** (accepté : les trois étoiles)
 - b. De classe internationale
- 8) Peut-on visiter ce site :
 - a. le 30 mars ? Non
 - b. le dimanche 25 octobre ? Oui
- 9) Cite trois villes dans lesquelles on peut visiter un château.
Besanceuil / Sercy / Pierrclos
- 10) Azé est situé au Nord ou au Sud de Paris ?
Au Sud
- 11) Quelle grande direction trouve-t-on au Sud d'Azé ?
Lyon